

ORGANIGRAMM

ab März 2026

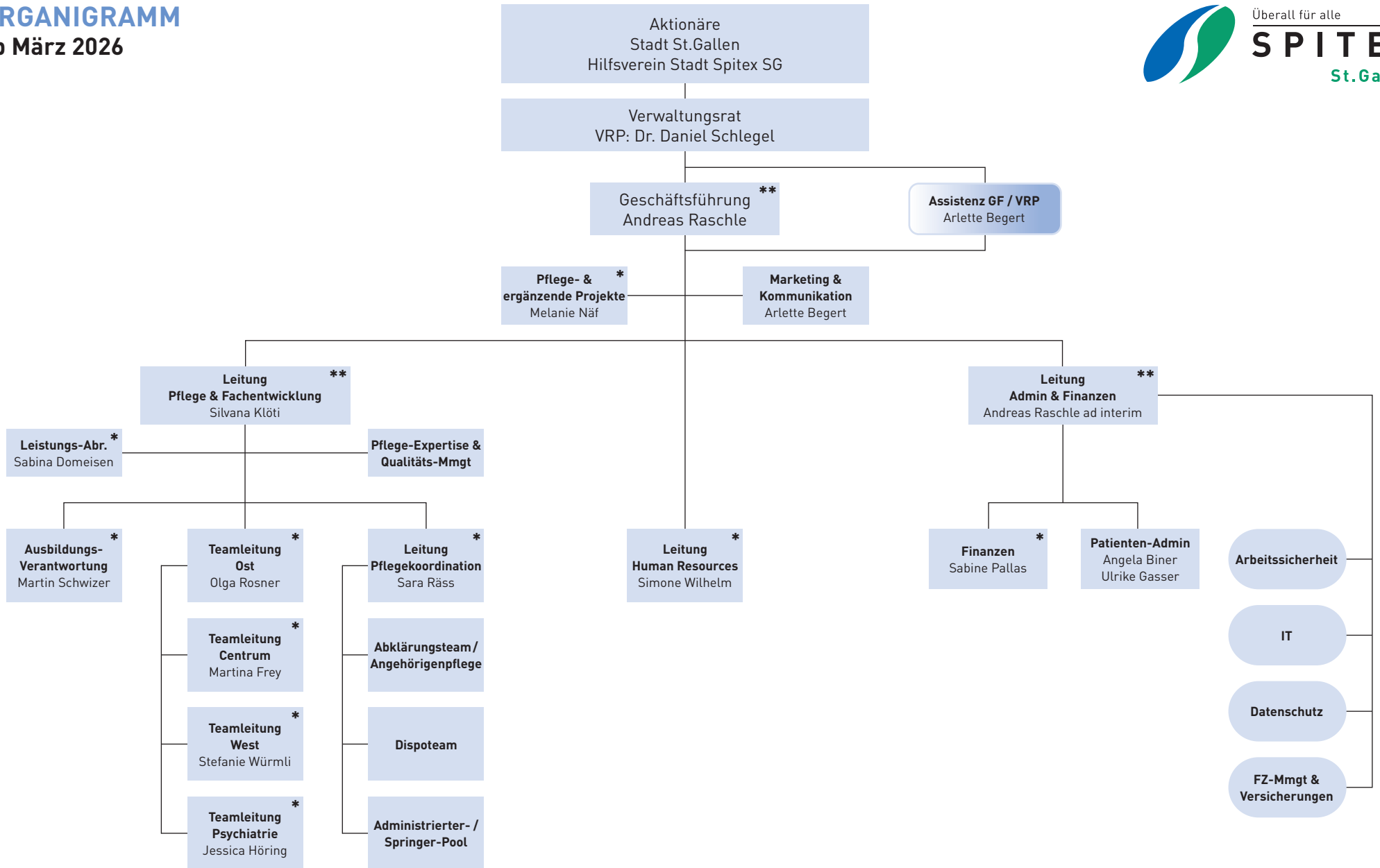

** Geschäftsleitung

* Kadermitglied

Verwaltungsräte

Dr. Daniel Schlegel (DAS)

Alexandra Heilbronner (AHE)

Lara Réé (LRE)

Patrik Bailer (PBA)

Thomas Keel (TKE)

Manfred Naef (MNA)

Prof. Dr. med. Jürg Kesselring (JKE)